

Etwas zum Schmunzeln:

Frage an Radio Eriwan: "Kann man als guter Kommunist auch ein guter Christ sein?"

Antwort: "Im Prinzip ja, aber warum wollen Sie sich das Leben doppelt schwer machen."

Zum Schluss ein Gedanke von Reinhard Abeln:

Einst kam ein reicher Landbesitzer an einem schönen Gut vorbei und traute seinen Augen nicht. Hier war eine Tafel angebracht, auf der schwarz auf weiß zu lesen war: «Ich will dieses Gut demjenigen schenken, der wirklich zufrieden ist!» Es brauchte eine ganze Weile, bis sich der Landbesitzer von seiner Überraschung erholt hatte. Dann überlegte er bei sich: «Ich kann mit Recht sagen, dass ich zufrieden bin. Ich habe alles, was ich brauche. Also werde ich mich um dieses Gut bewerben.» Er pochte an die Tür des Hauses, und ein älterer Herr, der wie ein Philosoph aussah tat ihm auf. «Und Sie sind wirklich zufrieden?», fragte der Gutsbesitzer, nach dem der Besucher seinen Wunsch vorgebracht hatte. «Das bin ich in der Tat. Es gibt nichts, was ich mir noch wünschen könnte!» - «In diesem Fall, mein Freund», antwortete der Besitzer des Gutes, «muss ich sagen, dass ich mich wundere. Wozu wollen Sie dann mein Gut haben, wenn Sie schon zufrieden sind?»

Aus Salvatorkalender 2011, S. 16.

So wünsche ich Euch/Ihnen einen angenehmen Monat März mit viel Sonne, guten Begegnungen und Gottes reichstem Segen auf allen Wegen

Euer/Ihr Pfr. Markus Domeisen



Herausgeber:	Katholisches Pfarramt, Hauptstrasse 2, 7075 Churwalden /GR
Telefon:	081 382 11 10 Fax: 081 382 11 17 email: kath.pfar.chw@bluewin.ch
Pfarrer:	Pfr. Markus Domeisen
Präsident der Kirchgemeinde:	Otti Wallimann email: otto.wallimann@churwalden.ch
Präsident Klosterkirchenstiftung:	Edi Fehr email: ef.ried@bluewin.ch
Spendenkonten (IBAN):	- Kirchgemeinde: CH31 0077 4110 1816 0470 0 GKB - Klosterkirchenstiftung: CH22 8104 5000 0050 5067 6 Raiffeisenbank Churwalden
Internet:	www.kathkirche-churwalden.ch
Bildnachweis:	Titelseite von Burkhard Karpf, Malix; Seite 4 von Internetseite ‚Cathspace.com‘

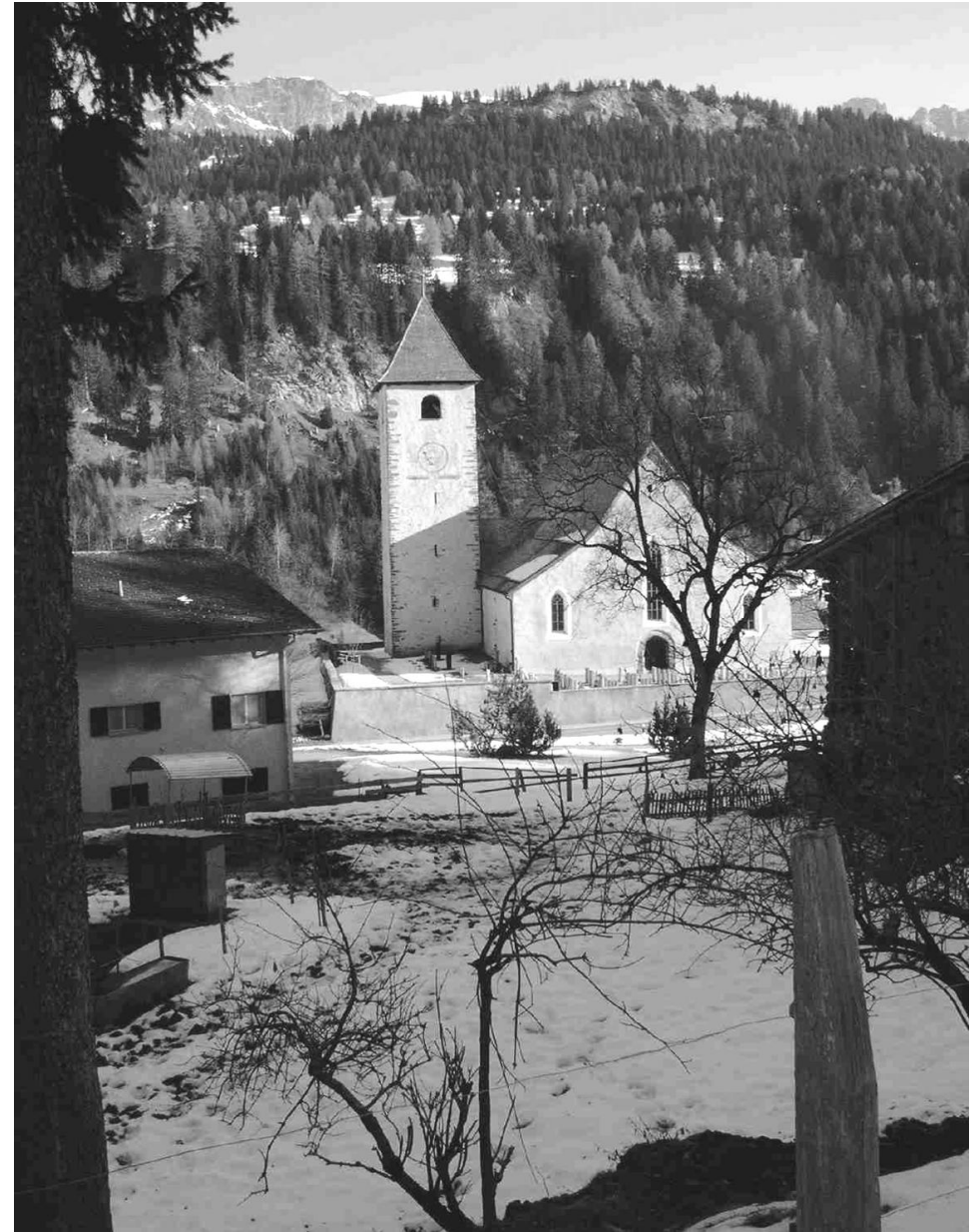

## Gottesdienste

2. Mrz. 11	Mi.	Hi. Messe	17.00
3. Mrz. 11	Do.	Hi. Messe, anschliessend Kaffee im Klostersaal	09.00
4. Mrz. 11	Fr.	Hi. Messe im Lindenhof	10.00

### 9. Sonntag im Jahreskreis

5. Mrz. 11	Sa.	Eucharistische Anbetung	17.30
5. Mrz. 11	Sa.	Hi. Messe, <i>Josef und Maria Hemmi-Hager</i>	18.00
6. Mrz. 11	So.	Hi. Messe im Mönchschor	10.00

### Aschermittwoch, Fast- und Abstinenztag

9. Mrz. 11	Mi.	Hi. Messe mit Aschenauflegung	19.00
10. Mrz. 11	Do.	Hi. Messe	09.00
11. Mrz. 11	Fr.	<b>Keine Hi. Messe</b>	

### 1. Fastensonntag

12. Mrz. 11	Sa.	<b>Keine Eucharistische Anbetung</b>	
12. Mrz. 11	Sa.	Hi. Messe, <i>Genovefa und Anton Carisch-Spinas</i>	18.00
13. Mrz. 11	So.	Hi. Messe, <i>Elsi+Christian Hemmi-Brasser;</i> <i>Marcel Florineth-Hemmi</i>	10.00

16. Mrz. 11	Mi.	Hi. Messe	18.00
17. Mrz. 11	Do.	Hi. Messe	09.00
18. Mrz. 11	Fr.	Hi. Messe im Lindenhof	10.00

### 2. Fastensonntag

19. Mrz. 11	Sa.	Eucharistische Anbetung mit Rosenkranz	17.30
19. Mrz. 11	Sa.	Hi. Messe	18.00
20. Mrz. 11	So.	Hi. Messe, <i>Agnes und Josef Huber-Rüttimann</i>	10.00

23. Mrz. 11	Mi.	Hi. Messe	18.00
24. Mrz. 11	Do.	Hi. Messe	09.00
25. Mrz. 11	Fr.	Hi. Messe zum Hochfest der Verkündigung des Herrn	17.00

### 3. Fastensonntag, Beginn der Sommerzeit

26. Mrz. 11	Sa.	<b>Keine Eucharistische Anbetung</b>	
26. Mrz. 11	Sa.	<b>Keine Hi. Messe</b>	
27. Mrz. 11	So.	Hi. Messe, <i>Hans Schmid-Crottogini+Robert Schmid</i>	10.00
30. Mrz. 11	Mi.	Hi. Messe	17.00
31. Mrz. 11	Do.	Hi. Messe	09.00

## Mitteilungen

Liebe Pfarreimitglieder, liebe Gäste

Mit dem Aschermittwoch, er ist ein Fast- und Abstinenztag, beginnt wieder die alljährliche Busszeit, die uns auf das Osterfest vorbereiten möchte. Wenn von „Fasten“ die Rede ist, dann heisst das nicht nur, weniger essen und trinken oder überhaupt weniger für sich selbst fordern und verbrauchen. Nein, der ganze Mensch soll frei und gesund werden. Es geht letztlich darum, sich selbst wiederzufinden, das einzuüben und zu verwirklichen, was wir durch die Taufe geworden sind: der neue Mensch, in dem Christus sichtbar wird. Wer das Aschenkreuz auf die Stirn empfängt, macht sich bereit, die österliche Busszeit im Geist des Evangeliums zu leben, noch intensiver als sonst.

### Haus- und Krankenbesuche:

Ich bin immer gerne bereit Haus- und Krankenbesuche zu machen. Bitte meldet Euch im Pfarramt.

### Gelegenheit zu einem Seelsorgegespräch:

Jeden Samstag nach der Abendmesse und nach Vereinbarung.

### Kollekten der 2. Hälfte des letzten Jahres:

Datum überwiesen	Spendenzweck	Summe SFr
06.07.2010	Caritas Schweiz, Flüchtlingshilfe	109.45
06.07.2010	Bischöfliche Kanzlei, Peterspfennig	63.35
10.08.2010	Miva, Will	233.95
10.09.2010	Caritas Schweiz, Caritas-Sonntag 2010	136.25
06.10.2010	Bistum Chur, Bistumsaufgaben	63.75
06.10.2010	Finanzverwaltung Graubünden, Bettagsmandat	128.30
06.10.2010	Bettagsopfer	164.20
03.11.2010	Missio, Freiburg - Sonntag der Weltmission	242.95
03.11.2010	Priesterseminar St. Luzi, Chur	38.50
30.11.2010	Katholische Gymnasien Bistum Chur	14.80
30.11.2010	Seelsorgeausbildung Dritter Bildungsweg	50.40
30.11.2010	Universität Freiburg	53.00
30.11.2010	Caritas Graubünden (1. Adventsgottesdienst)	534.35
31.12.2010	Kinderhilfe Bethlehem, Luzern	487.80
<b>2. Hälfte 2010</b>	<b>Summe der Kollekten</b>	<b>2'321.05</b>